SPEIS INVEIDERS

Videogioco ispirato a Space Invaders

GAME OVER

DI COSA SI TRATTA?

Lavoro del gruppo classe svolto maggiormente durante le ore scolastiche per avvicinarci alla programmazione

L'attività consiste nella realizzazione di un videogioco stile arcade che riprenda in parte le meccaniche e lo stile di Space Invaders

ISPIRATI AL GIOCO ORIGINALE

CHE COSA ABBIAMO “PRESO IN PRESTITO” DAL GIOCO

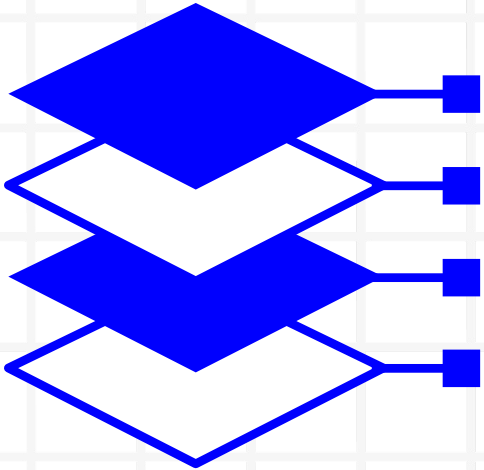

- Meccaniche principali
- Regole e scopo del gioco
- Elementi presenti nel gioco
- Schermate di gioco

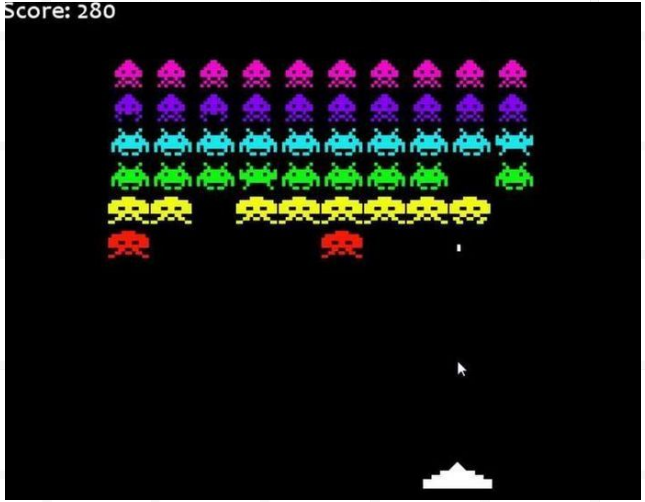

ORGANIZZAZIONE DEL LAVORO

GESTIONE
Monitorare l'avanzamento del progetto

SUPPORTO
Aiuta i singoli membri che hanno difficoltà col materiale

GRAFICA
Cercare gli sprite e disegnare le schermate di gioco

COMUNICAZIONE
Esporre e descrivere il progetto

PROGRAMMAZIONE
Implementare sotto forma di codice le meccaniche di gioco

DOCUMENTAZIONE
Trovare le regole di gioco e comporre il "diario di bordo"

DIARIO DI BORDO

L'iniziativa: All’inizio del progetto, il gruppo ha deciso di creare un diario per descrivere l'esperienza vissuta durante l'intero percorso

La finalità: Tale strumento è stato ritenuto essenziale dal gruppo documentazione per tracciare e conservare la memoria delle attività svolte

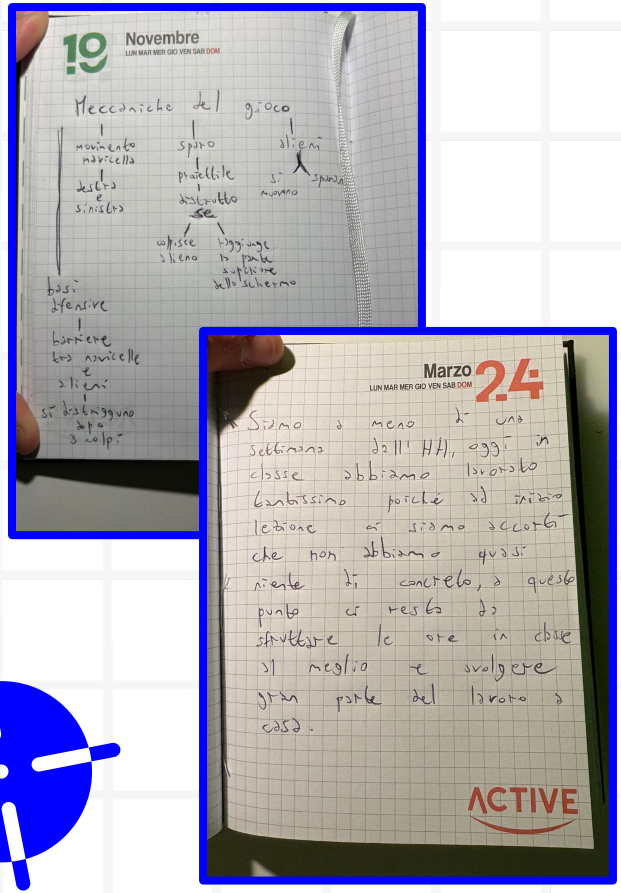

PROGRAMMAZIONE

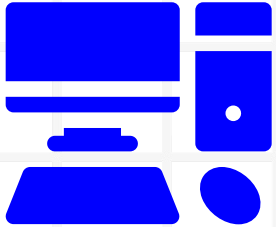

Funzionalità implementate: Il software ci ha permesso non solo di scrivere il codice sorgente, ma anche di integrare efficacemente **immagini e sprite** all'interno del programma.

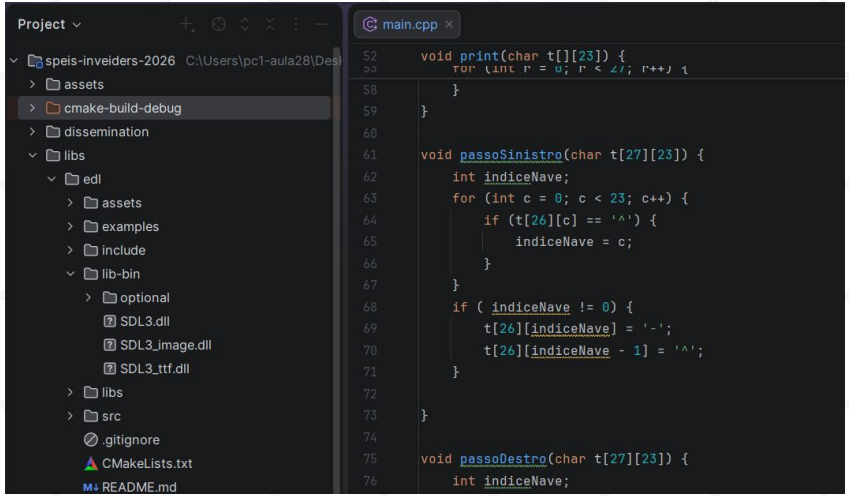

DIFFICOLTÀ INCONTRATE

AGGIORNARE IL DIARIO DI BORDO

Aggiornare il diario di bordo quando cambiavano le idee

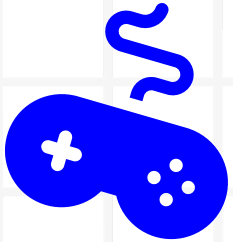

PROGRAMMARE LE MECCANICHE

La stesura del codice è risultata complessa e ha presentato diverse difficoltà tecniche

COORDINARE IL LAVORO

Non sempre i gruppi sono riusciti a rispettare le consegne e ciò ha rallentato gli altri

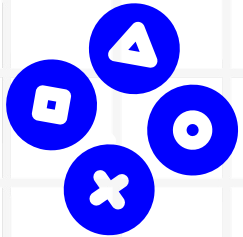

CONDIVISIONE DEL CODICE

La condivisione del codice su GitHub si è rivelata complessa, presentando diverse criticità tecniche

COSA ABBIAMO IMPARATO DURANTE IL PERCORSO

COME SI SVILUPPA UN GIOCO

Dalla teoria al primo sprite: finalmente abbiamo capito a cosa serve tutto il C++ studiato

LAVORO DI SQUADRA

Blocchi improvvisi: abbiamo imparato a collaborare invece di trovare un colpevole

ORGANIZZAZIONE

Fine del caos: dividendoci i compiti abbiamo smesso di inciamparci l'un l'altro

STRUMENTI USATI

PER LA PROGRAMMAZIONE

Abbiamo usato CLion e la libreria EDL, una versione semplificata di SDL creata dal professore

PER LA CONDIVISIONE

Abbiamo usato GitHub per mantenere il codice costantemente aggiornato e condiviso tra tutti i membri

PER LA COMUNICAZIONE

Per la comunicazione fra noi abbiamo usato Discord e Teams